

Die Ferienhäuser

Die Feriendorfanlage Tieringen hat zwei Bereiche:

Im Oberdorf gibt es 6-Personenhäuser mit 85 qm und 8-Personenhäuser mit 99 qm. Hier befindet sich auch das zentrale Große Haus mit dem Speisesaal, der Verwaltung, dem Hallenbad mit Sauna, einem Tischtennisraum, den Gruppenräumen, der Bücherei und einem Streichelgehege mit Tieren im Außenbereich.

Im Unterdorf befinden sich die 6-Personenhäuser mit herrlichem Ausblick. Die Häuser sind 65 qm groß und einfacher eingerichtet. Im Sommer ist bei offenen Fenstern teilweise der Straßenverkehr zu hören. In das Oberdorf sind es zu Fuß gerade mal sechs Gehminuten.

Hauswünsche berücksichtigen wir nach Möglichkeit, können jedoch keine verbindlichen Zusagen machen.

Oberdorfhaus mit 99 qm

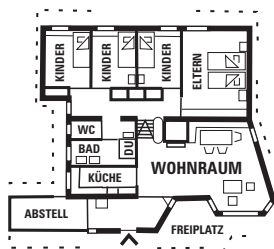

Häuser mit 85 qm haben ein Kinderzimmer weniger.

Bei einer Belegung zum 4-Personen-Preis steht ein Kinderzimmer weniger zur Verfügung.

Unterdorfhaus mit 65 qm

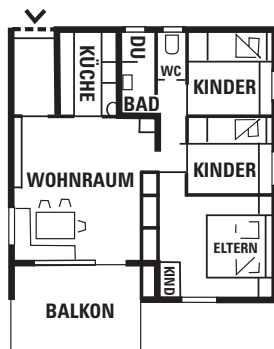

Alle Häuser im Unterdorf besitzen einen Balkon mit herrlichem Ausblick ins Tal der Schlichem und auf die Berge der Schwäbischen Alb.

Bei einer Belegung zum 4-Personen-Preis steht ein Kinderzimmer weniger zur Verfügung.

Ein Großteil der Häuser sind komplett saniert und neu eingerichtet.

Gäste mit Handicap



Für **Rollstuhlfahrer** haben wir vier Ferienhäuser (zwei zu 85 qm und zwei zu 99 qm) rollstuhl- und behindertenfreundlich eingerichtet.

Das Feriendorf liegt am Hang. Das unmittelbare Umfeld ist zwar weitgehend barrierefrei, aber durch das bergige Gelände in der Regel nicht ohne Begleitperson zu bewältigen.

Weitere Tipps und Hinweise

Haustiere können in aller Regel nicht mitgebracht werden. In unserem Unterdorf haben wir zwei renovierte 65 qm Ferienhäuser, in die **nach Vorabsprache** auch ein Hund mitgebracht werden kann.

Die **Energiekosten** sind im Mietpreis eingeschlossen.

Zuschüsse für in Baden-Württemberg wohnende Familien werden seit dem 1. Januar 2005 vom Land Baden-Württemberg leider nicht mehr gewährt. In anderen Bundesländern gibt es teilweise Landeszuschüsse. In Härtefällen kann bei der Stiftung „Evangelische Familien-erholung“ ein Zuschuss beantragt werden. Weitere Informationen unter Telefon 0711/749214.

Sozial benachteiligte Familien, in besonderen Lebenslagen, haben in der Belegung Vorrang.

Tagungs-, Seminar-, Schul- und Freizeitgruppen finden bei uns im Hause optimale Voraussetzungen. Weiter findet man in der nahen und weiteren Umgebung attraktive Möglichkeiten für Abwechslung, Aktivitäten und Ausflüge.

• **Spezielle Angebote für Klassenfahrten**
• **Erlebnis- und abenteuerpädagogische Seminare mit Programmmodulen und Sonderpreise**
Infos unter Tel. 07436-9291-0

Anschriften von weiteren Feriendörfern in Württemberg erhalten Sie in unserer Geschäftsstelle:

Verein für Evang. Familienferiendörfer in Württemberg e.V.
Grüninger Straße 25
70599 Stuttgart

Tel. 0711/45804-9416 · Fax 0711/45804-9407
Ev.Familienferiendoefer.Stgt@t-online.de

Mitglied der
**Evangelischen
Familien-erholung**
im Diakonischen Werk der EKD



www.feriendorf-tieringen.de



Feriendorf Tieringen

Familie leben · Natur erleben

Unsere Preise 2018

Gültig vom 22. Dezember 2017 bis 21. Dezember 2018

Feriendorf Tieringen
Im Oberdorf
72469 Meßstetten

Telefon: 07436/9291-0

Fax: 07436/9291-20

info@feriendorf-tieringen.de
www.feriendorf-tieringen.de

Leitung: Bernhard Deyhle



Träger:
Verein für Evangelische
Familienferiendörfer in Württemberg e.V.



Volksbank Albstadt · BIC: GENODES1EBI
IBAN: DE32 6539 0120 0340 3220 04

Hausmiete pro Nacht

Januar	Februar	März	April	Mai	Juni
Mo 1 8 15 22 29	Mo 5 12 19 26	Mo 5 12 19 26	Mo 2 9 16 23 30	Mo 7 14 21 28	Mo 4 11 18 25
Di 2 9 16 23 30	Di 6 13 20 27	Di 6 13 20 27	Di 3 10 17 24	Di 1 8 15 22 29	Di 5 12 19 26
Mi 3 10 17 24 31	Mi 7 14 21 28	Mi 7 14 21 28	Mi 4 11 18 25	Mi 2 9 16 23 30	Mi 6 13 20 27
Do 4 11 18 25	Do 1 8 15 22	Do 1 8 15 22 29	Do 5 12 19 26	Do 3 10 17 24 31	Do 7 14 21 28
Fr 5 12 19 26	Fr 2 9 16 23	Fr 2 9 16 23 30	Fr 6 13 20 27	Fr 4 11 18 25	Fr 1 8 15 22 29
Sa 6 13 20 27	Sa 3 10 17 24	Sa 3 10 17 24 31	Sa 7 14 21 28	Sa 5 12 19 26	Sa 2 9 16 23 30
So 7 14 21 28	So 4 11 18 25	So 4 11 18 25	So 1 8 15 22 29	So 6 13 20 27	So 3 10 17 24

Juli	August	September	Oktober	November	Dezember
Mo 2 9 16 23 30	Mo 6 13 20 27	Mo 3 10 17 24	Mo 1 8 15 22 29	Mo 5 12 19 26	Mo 3 10 17 24 31
Di 3 10 17 24 31	Di 7 14 21 28	Di 4 11 18 25	Di 2 9 16 23 30	Di 6 13 20 27	Di 4 11 18 25
Mi 4 11 18 25	Mi 8 15 22 29	Mi 5 12 19 26	Mi 3 10 17 24 31	Mi 7 14 21 28	Mi 5 12 19 26
Do 5 12 19 26	Do 2 9 16 23 30	Do 6 13 20 27	Do 4 11 18 25	Do 1 8 15 22 29	Do 6 13 20 27
Fr 6 13 20 27	Fr 3 10 17 24 31	Fr 7 14 21 28	Fr 5 12 19 26	Fr 2 9 16 23 30	Fr 7 14 21 28
Sa 7 14 21 28	Sa 4 11 18 25	Sa 1 8 15 22 29	Sa 6 13 20 27	Sa 3 10 17 24	Sa 1 8 15 22 29
So 1 8 15 22 29	So 5 12 19 26	So 2 9 16 23 30	So 7 14 21 28	So 4 11 18 25	So 2 9 16 23 30

■ = ermäßigte Preise

▲ = An- bzw. Abreisetage

Familien- und Gruppenhäuser	2-3 Übernachtungen	ab 4 Übernachtungen
Unterdorf 6-er Haus 65 qm	117,00 €	100,50 € *
	106,50 €	90,50 € *
Oberdorf 6-er Haus 85 qm	156,00 €	125,00 €
	139,00 €	115,50 €
Oberdorf 8-er Haus 99 qm	178,00 €	142,00 €
	159,00 €	129,50 €
Bettwäsche	selbst mitbringen oder Leihgebühr 8,50 €	inklusive
Übernachungskosten für Personen zusätzlich zur ausgewiesenen Bettenzahl (ab 4 Jahre):		
mit / ohne Zusatzbett	15,00 € / 11,00 €	11,00 € / 9,00 €

Ferienhäuser für Familien mit max. 4 Personen	2-3 Übernachtungen	ab 4 Übernachtungen
	Es stehen 2 Schlafräume zur Verfügung (Doppelbett- und Etagenbett-Zimmer). Die Anzahl der Häuser ist für diese Belegung begrenzt.	
Unterdorf 65 qm	107,00 €	91,00 € *
	96,00 €	80,00 € *
Oberdorf 85 qm	141,50 €	117,00 €
Im August und über Silvester nicht verfügbar.	121,50 €	103,00 €
Bettwäsche	selbst mitbringen oder Leihgebühr 8,50 €	inklusive
Kinder ab 4 Jahren werden als Person gezählt.		
Nur Einzelbuchung möglich, nicht für Gruppen.		

* Wir sind dabei, alle unsere 65 qm Ferienhäuser im Unterdorf komplett neu zu renovieren. Ein Großteil der Häuser sind komplett saniert. Die nicht renovierten Ferienhäuser sind bei Familienbelegung ab 4 Übernachtungen mit 10% Rabatt versehen. Vergabe nach Verfügbarkeit.

Die Verpflegungsmöglichkeiten

Für Familien

- Frühstück täglich möglich.
- Mittagessen: Tägliche Auswahl aus 2 Menüs mit Suppe und Nachtisch.

Das Essen kann im Speisesaal oder im Ferienhaus eingenommen werden.

Für Gruppen

Für Gruppen ab 15 Personen wird im Speisesaal Voll- oder Teilverpflegung angeboten. Natürlich können sich die Gruppen in den einzelnen Ferienhäusern auch selbst verpflegen.

Es gibt einen täglichen Brötchenservice.

Die Verpflegungspreise

Familien- und Gruppen	Erwachsene und Kinder ab 14 Jahre	Kinder 7-13 Jahre	Kinder 2-6 Jahre
Frühstück	7,20 €	5,85 €	4,65 €
Mittagessen	11,00 €	7,50 €	7,50 €

nur für Gruppen ab mind. 15 Pers.	Erwachsene und Kinder ab 14 Jahre	Kinder 7-13 Jahre	Kinder 2-6 Jahre
Nachmittagskaffee	4,90 €	3,90 €	2,90 €
Abendessen (kalt)	7,80 €	6,50 €	4,90 €

Ermäßigung Mittagessen im Abo für Familien

Bei Abnahme von 5 Essen in 7 Tagen	1,80 € pro Vollportion / Tag
------------------------------------	------------------------------

Unsere Leistungen

Unsere Hauspreise enthalten folgende Leistungen:

- Heizung / Strom / Wasser / Endreinigung
- Bettwäsche (ab 4 Übernachtungen)
- Freie Benutzung unseres Hallenbades
- Ferienprogramm in den baden-württembergischen Schulferien und im Sommer ab dem 16. Juli
- **Gitter**betten für Kinder bis einschließlich 3 Jahre werden auf Wunsch kostenlos gestellt
- Mehrwertsteuer

7% Rabatt

Alle Preise dieser Liste verstehen sich einschließlich 7% MwSt. Personen und Gruppen, die unter die steuerbegünstigten Zwecke der Abgabenordnung fallen, erhalten bei uns 7% Rabatt auf die Übernachtung. Bei Firmen und Festivitäten wird der gesetzliche Steuersatz berechnet.

Ermäßigung

Ermäßigung für gemeinnützige Gruppen außerhalb der reduzierten Zeiten: 10 % ab 6 Häusern und ab 4 Übernachtungen.

Gruppenräume

Bei Gruppenbelegungen ab 3 Häuser ist je nach Gruppengröße ein Gruppenraum im Preis enthalten.

Juli-August-Aktion 2018

Bei einem Aufenthalt von 14 Tagen erhält jede Familie ein Mittagessen bei uns kostenfrei. Bei 21 Tagen sind es zwei Mittagessen.

Kurzurlaub / Ferienhaus für 2 Pers.

Ferienhaus für 2 Personen gewünscht - bitte nachfragen.

Nur eine Übernachtung gewünscht - bitte nachfragen. Preis bei nur einer Nacht: Grundlage ist immer der reguläre Preis und je nach Anreisezeit 25 % bis 50 % Aufschlag.

Ferierendorf Tieringen

Familie leben · Natur erleben

... der ideale Ort für:

- Urlaub in der Familie
- Urlaub mit Freunden
- Urlaub mit Großeltern, mit Enkeln ...
- Familientreffen und Familienfeste
- Vereinswochenenden, Probewochenenden ...
- Seminare und Schulungen
- Schulaktivitäten